

Diseño de un conjunto de mapas como líneas base para procesos de planificación turística en la comuna de Engabao intervenida por la Prefectura del Guayas

PROBLEMA

Deficiente registro y mapeo de establecimientos turísticos ubicados en la comuna de Engabao, impidiendo el desarrollo de estrategias de planificación turística dirigidos por la Prefectura del Guayas para la comunidad.

OBJETIVO GENERAL

Diseñar un conjunto de mapas que involucre a los actores claves del proceso de planificación turística aplicando la herramienta de mapeo comunitario en la zona de Engabao-Playas.

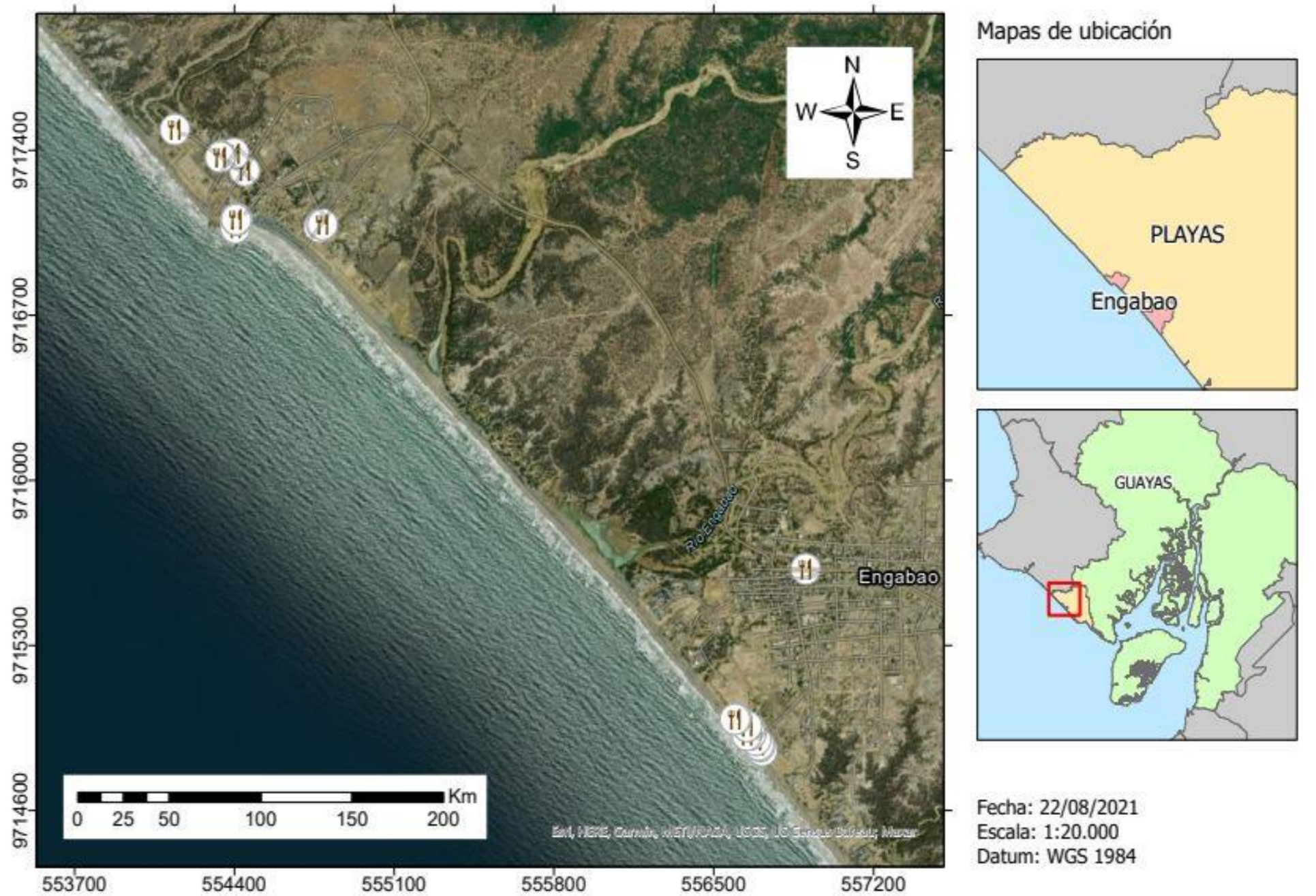

PROPUESTA

Generar un mapa dinámico en el cual se encuentre información básica de los negocios turísticos de cantón Engabao, a partir del mapeo comunitario la cual es una herramienta útil para facilitar el uso del conocimiento local no solo para los residentes sino también para entidades que deseen realizar proyectos de desarrollo turístico.

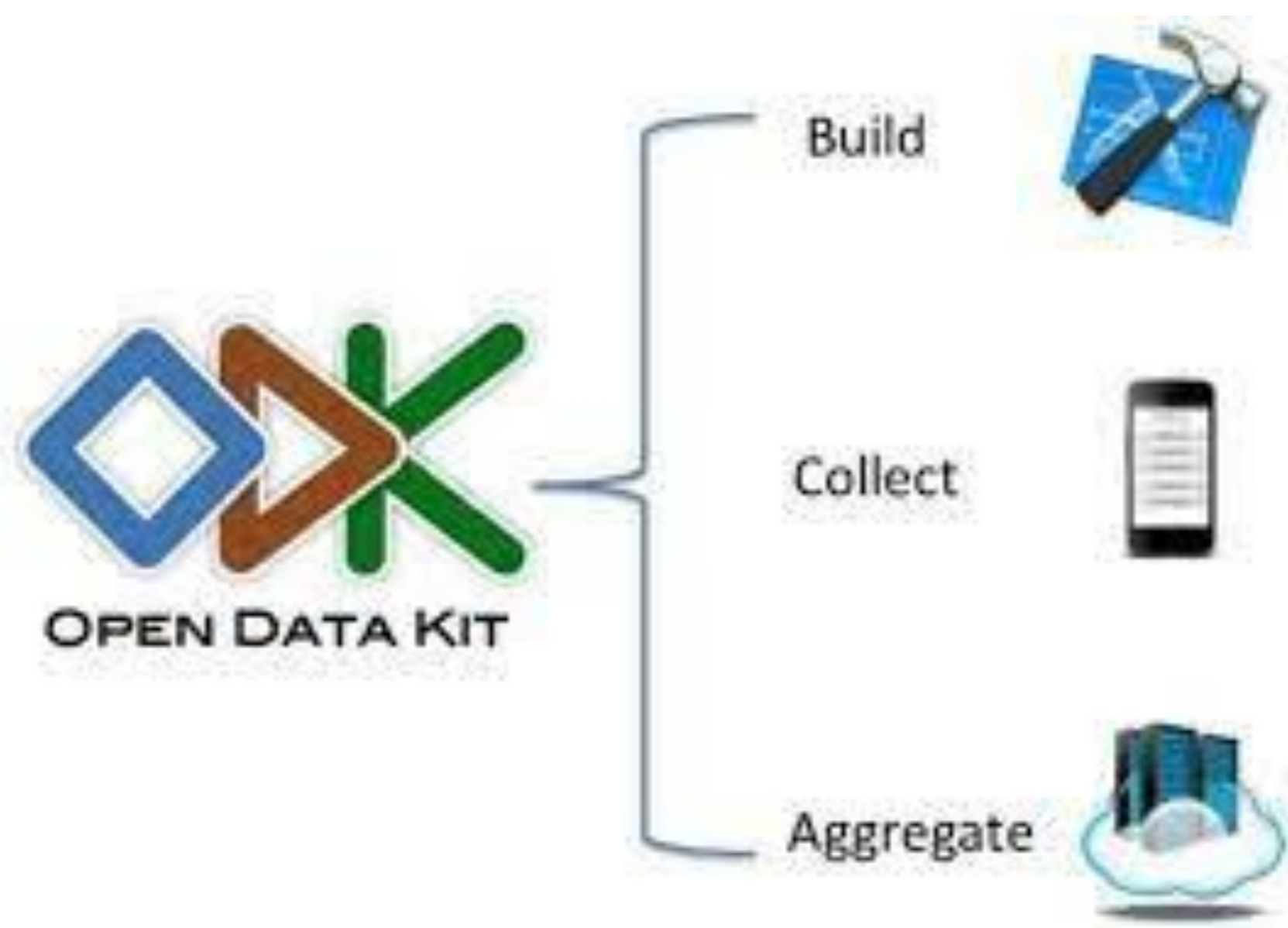

En la investigación del proyecto se utilizaron diversas técnicas de recolección de datos:

- Entrevistas de dialogo con diferentes actores que intervienen con la planificación turística de Engabao, como el presidente de la comunidad, el director de turismo y los presidentes de las asociaciones de servidores turísticos
- Conversación con expertos en sistemas de información geográfica para obtener su opinión profesional acerca del prototipo.
- Llevar a cabo una sesión de Community Mapping para conocer la representación que la comunidad tiene del territorio.

RESULTADOS



Se aplicaron 26 registros a establecimientos de restauración.



Se aplicaron 7 registros a establecimientos de alojamiento.

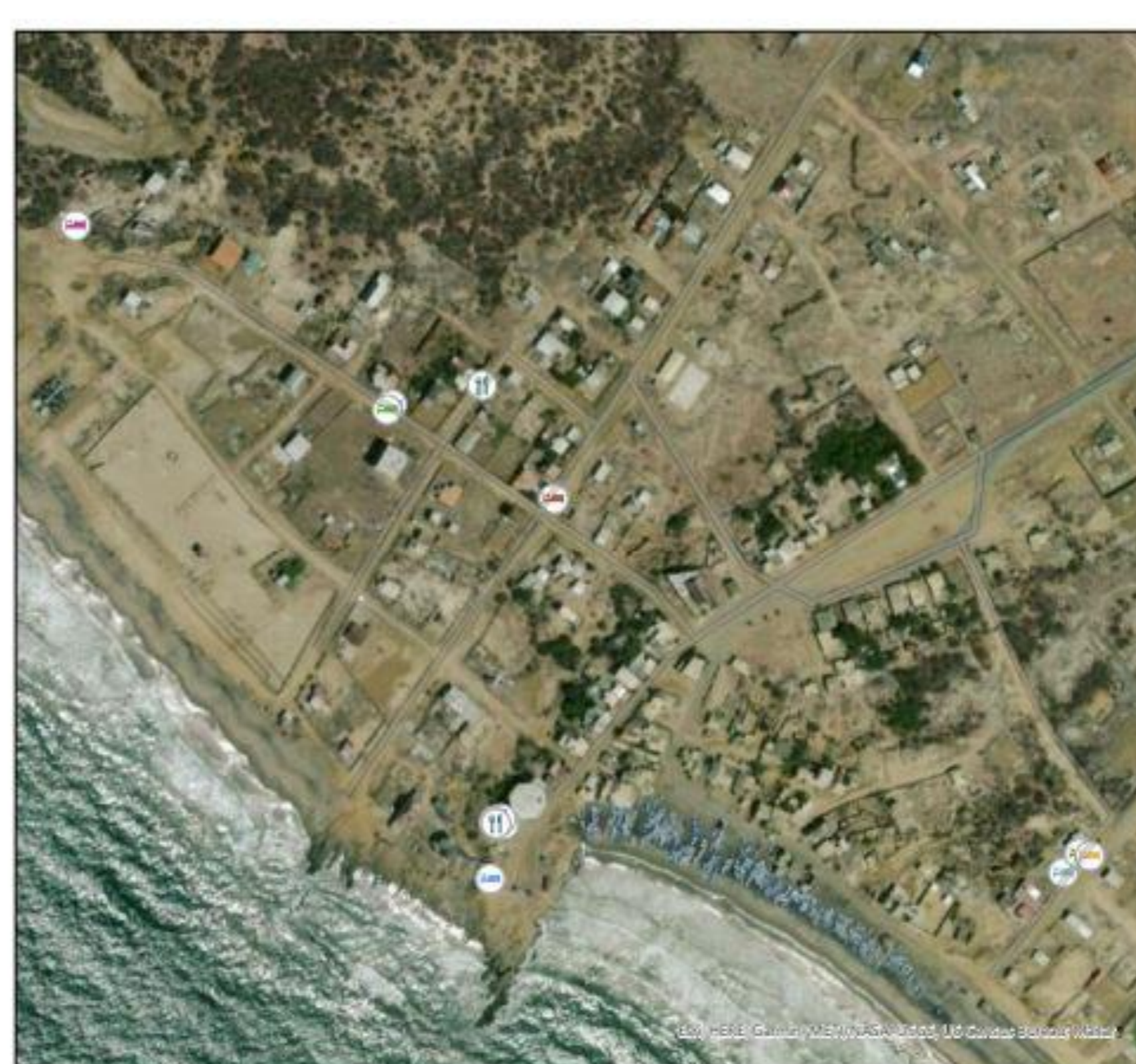

Puntos de interés

Puerto Engabao

- Bollos puerto
- Brisa del mar
- Cabaña Gabriela
- Cabaña Graciela
- Cabaña La QK
- Cabaña espina de pescado
- Cabaña hermanos puerto
- Cabaña marianel
- Cabaña pescador
- Casa Comunal
- Comedor regalado puerto
- Esquina marinera
- Faro Engabao
- Hospedaje Miranda
- Hospedería El Refugio
- Hostal Puerto Engabao
- Hostal Surf puerto
- Hostal Suyuna
- Hostal Tropicoco
- Hostería punta piedra
- La casa del casique
- Marycris
- Sabor Manabita
- Uluwatu puerto



Validación de datos recolectados con la comunidad a través de la herramienta de community mapping.

CONCLUSIONES

- Es de suma importancia tener una base consolidada de los negocios que brindan un servicio turístico de una comunidad debido a que esta información facilitara la realización de proyectos o planes turísticos en la zona.
- A partir de la información recaudada se agilizaría el proceso de legalización de Servidores Turísticos de Engabao para el registro de los negocios dentro del catastro turístico manejado por el Ministerio de Turismo.
- A través del Mapeo Comunitario se conoce de manera subjetiva la perspectiva de los habitantes sobre su comunidad, como está distribuida y la forma en la que esperan que se desarrolle. Esta herramienta permite integrar los intereses de los actores involucrados, en temas de planificación como los Gobiernos Autónomos Descentralizados, la comunidad, etc.