

Estrategias de desarrollo territorial rural para Floreana

PROBLEMA

Floreana ofrece a sus visitantes una amplia riqueza histórica complementada por paisajes naturales únicos. No obstante, la ausencia de información estratégica da lugar a planes de acción ineficientes para fortalecer el desarrollo territorial y dificulta la asignación efectiva de los recursos disponibles.

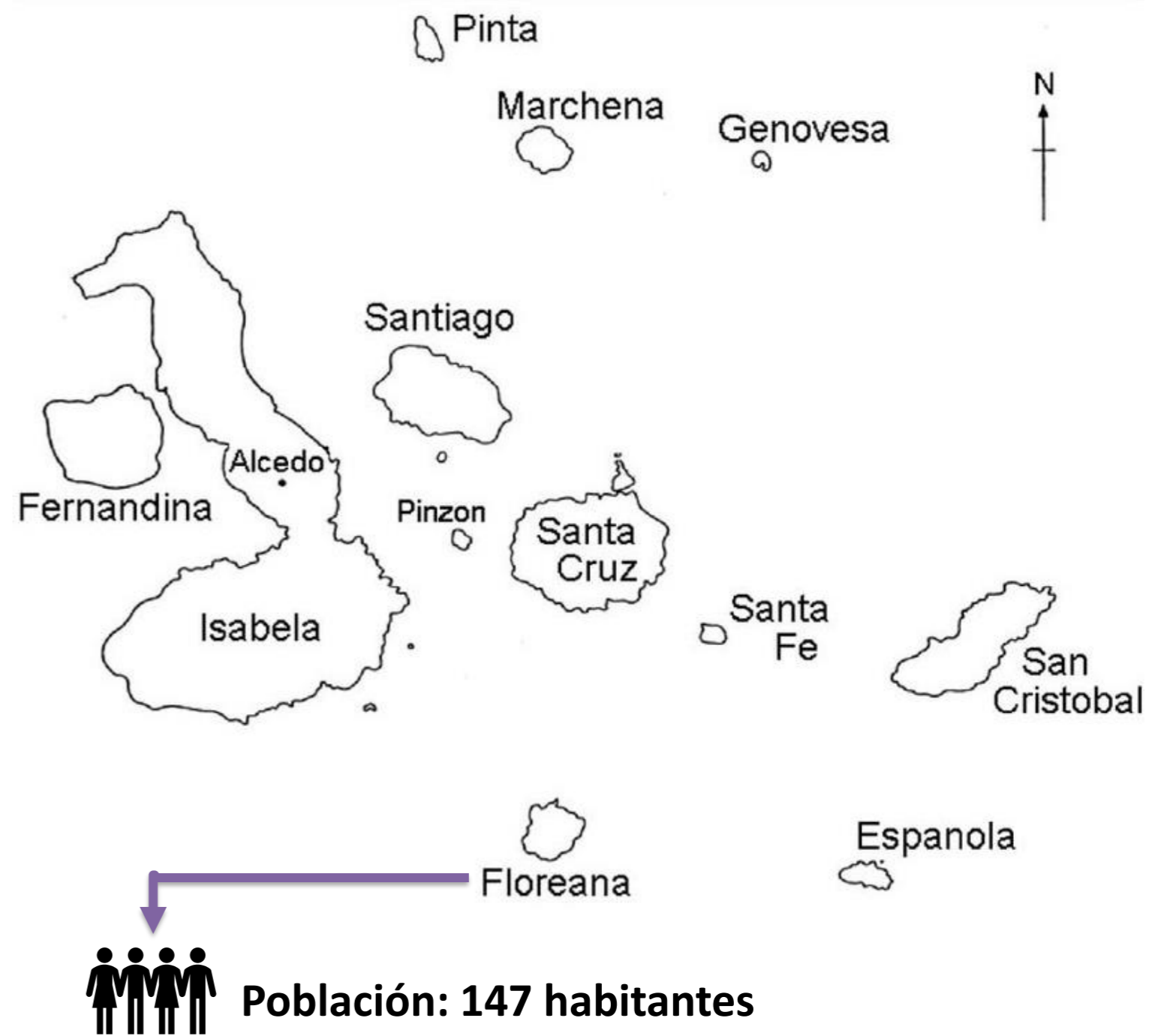

OBJETIVO GENERAL

Determinar estrategias sostenibles enfocadas al sistema turístico de Floreana mediante un análisis ambiental, económico y social para el fortalecimiento del Desarrollo Territorial Rural.

PROPUESTA

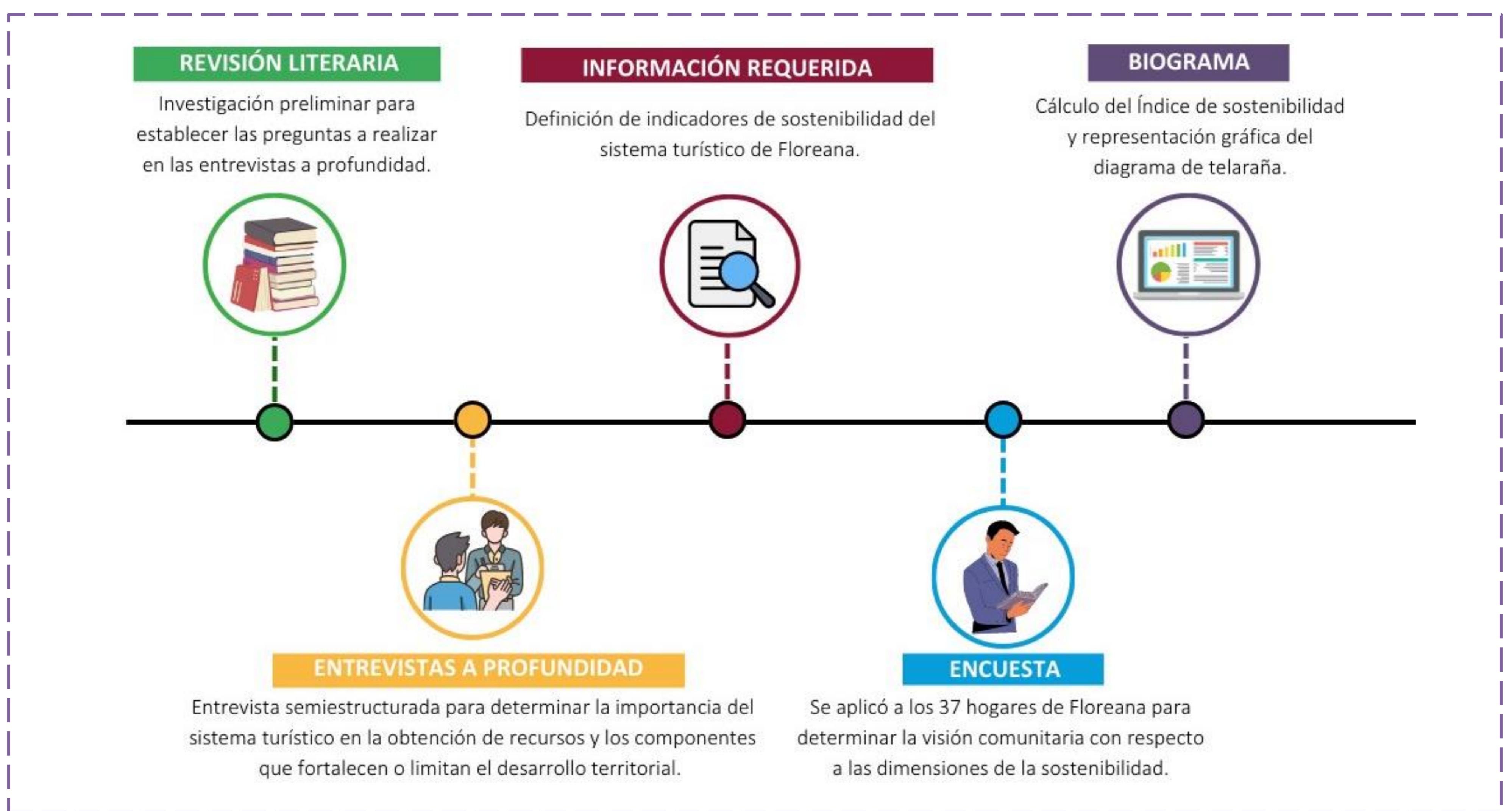

RESULTADOS

Biograma

Ponderación	Dimensión	Promedio
25%	Económica	0.53
25%	Ambiental	0.55
50%	Socio-institucional	0.36
Índice Integrado de Desarrollo Sostenible		0.45

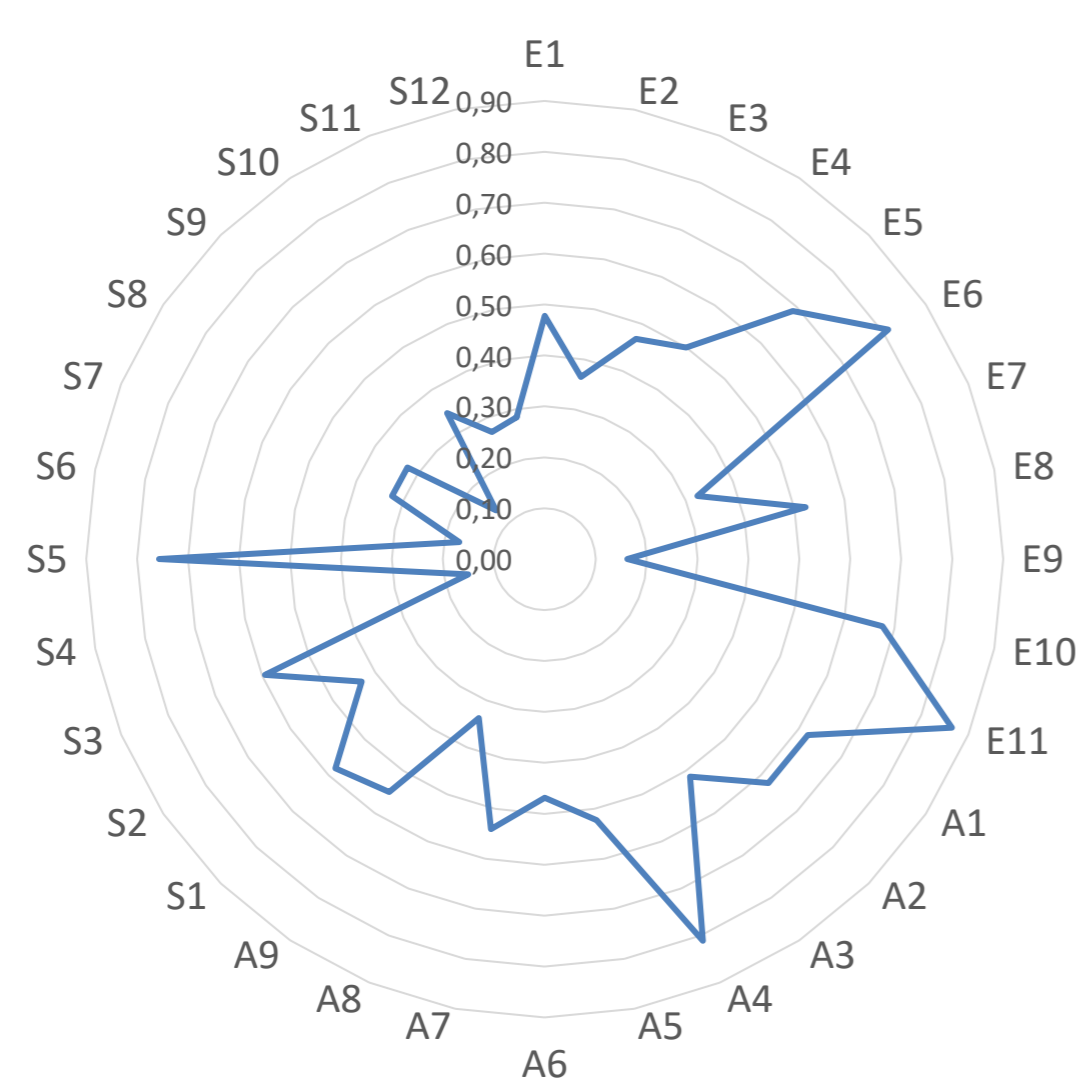

Programa: Conectando Horizontes

Surge como solución a los ejes de transporte, capital humano, conectividad y acceso a créditos. Cabe mencionar que, estos presentaron un estado de colapso durante la ejecución del Biograma.

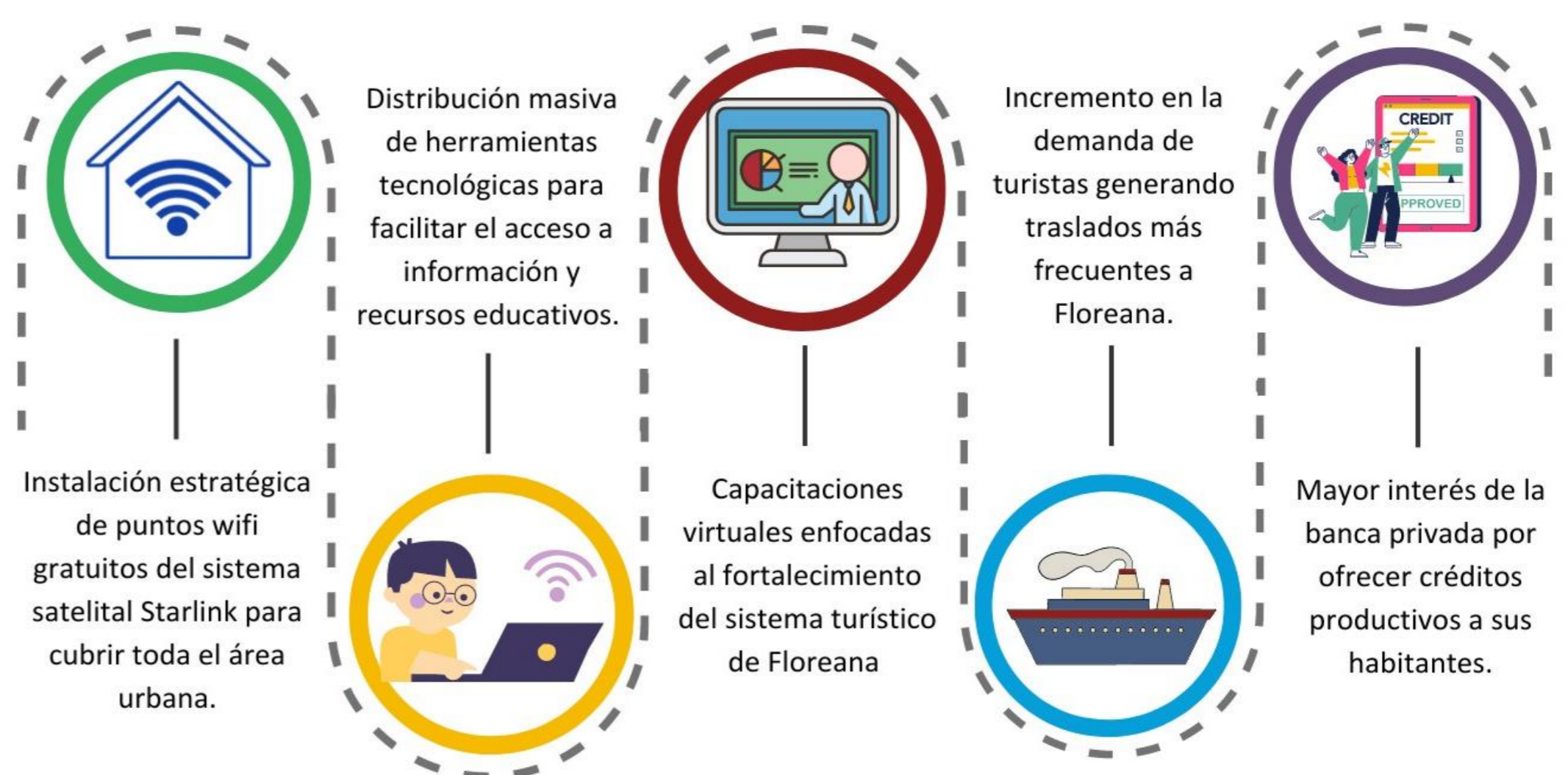

CONCLUSIONES

- La baja densidad poblacional, el desarrollo de la infraestructura y la presencia de guías locales fortalecen el desarrollo territorial, mientras que el transporte, capital humano, conectividad y acceso a créditos lo limitan.
- Se propuso como estrategia para el fortalecimiento del desarrollo territorial el programa "Conectando horizontes", con la finalidad de solucionar los ejes críticos del sistema.
- El sector público y turístico corresponden a las principales fuentes de ingreso de los habitantes de Floreana.
- A través de la metodología del Biograma se determinó que la sostenibilidad del sistema turístico de Floreana se encuentra en un estado inestable.