

# Análisis exploratorio de alternativas para controlar la crisis económica en el Ecuador

## PROBLEMA

- Incremento de la brecha de desigualdad y problemas económicos en el Ecuador.
- Desconocimiento de la sociedad sobre la situación económica que enfrenta el país en lo que refiere a gasto, deuda y recaudación tributaria.

## OBJETIVO GENERAL

- Analizar la evolución de los principales factores que determinan la situación económica del país, tales como deuda, gasto y recaudación tributaria, a través de comparativas con países de la región en un marco temporal de los últimos 5 años.

## GASTO

- El 30% del presupuesto general lo componen los egresos dirigidos a salud, educación, seguridad nacional e inclusión económica. El pensar reducir estos valores resulta descabellado por lo ineficiente y atrasado que se encuentra el país para satisfacer los indicadores de bienestar de estos elementos.

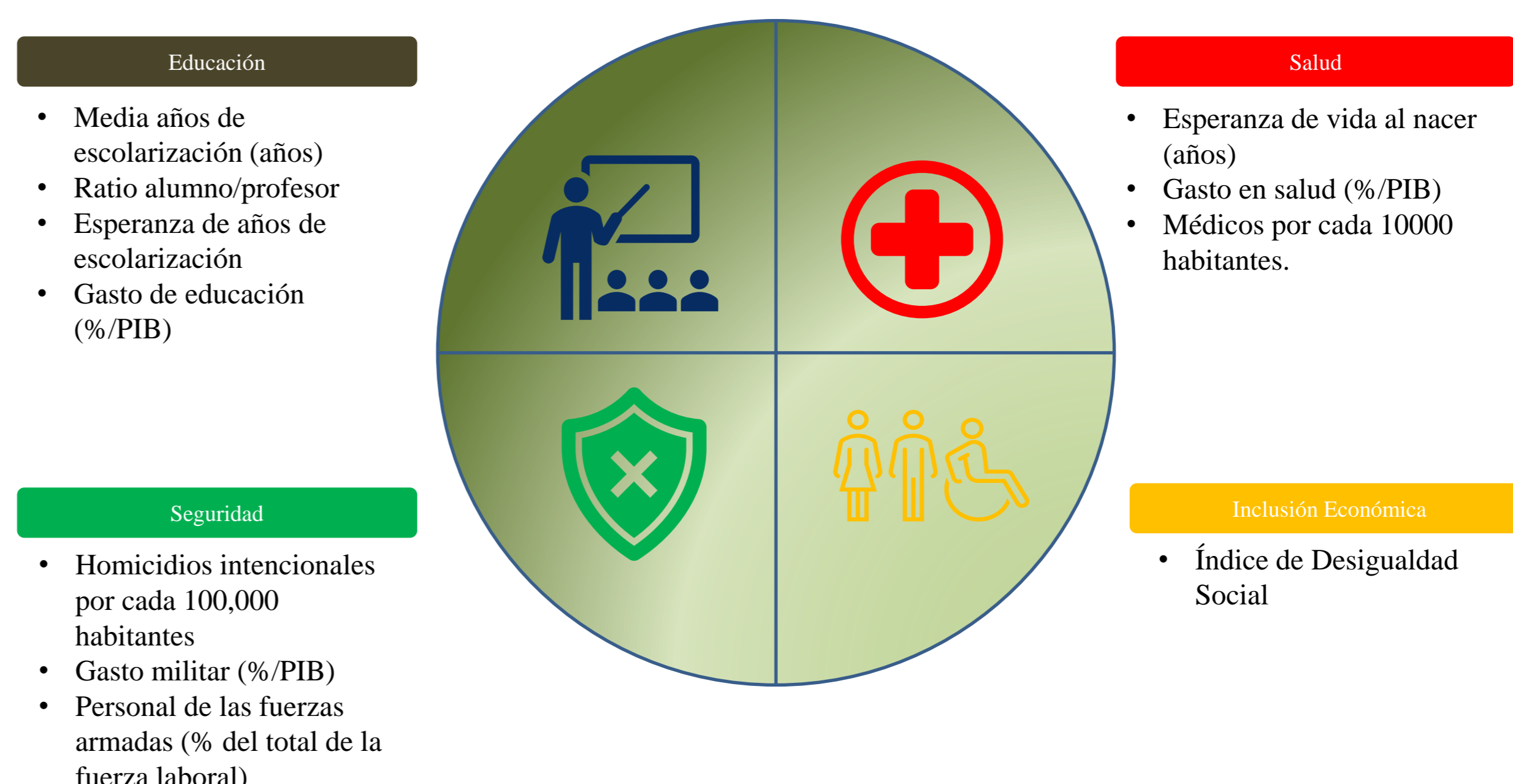

## DEUDA

- Las obligaciones financieras que actualmente posee Ecuador pagan entre un rango de 7.95% a 10.45% de rendimiento, muy por encima de lo que se cobra a países de la región.
- Las altas tasas se deben a la incertidumbre de la situación financiera de la nación, medido a través del Riesgo País. Un factor determinante que influye en la calificación del riesgo es el precio del petróleo.
- Existe una relación inversa entre el precio del petróleo y el Riesgo País, lo cual demuestra la relación en las tasas de interés y la situación económica interna.

Evolución anual de las tasas de interés – Precio del Petróleo – Riesgo País

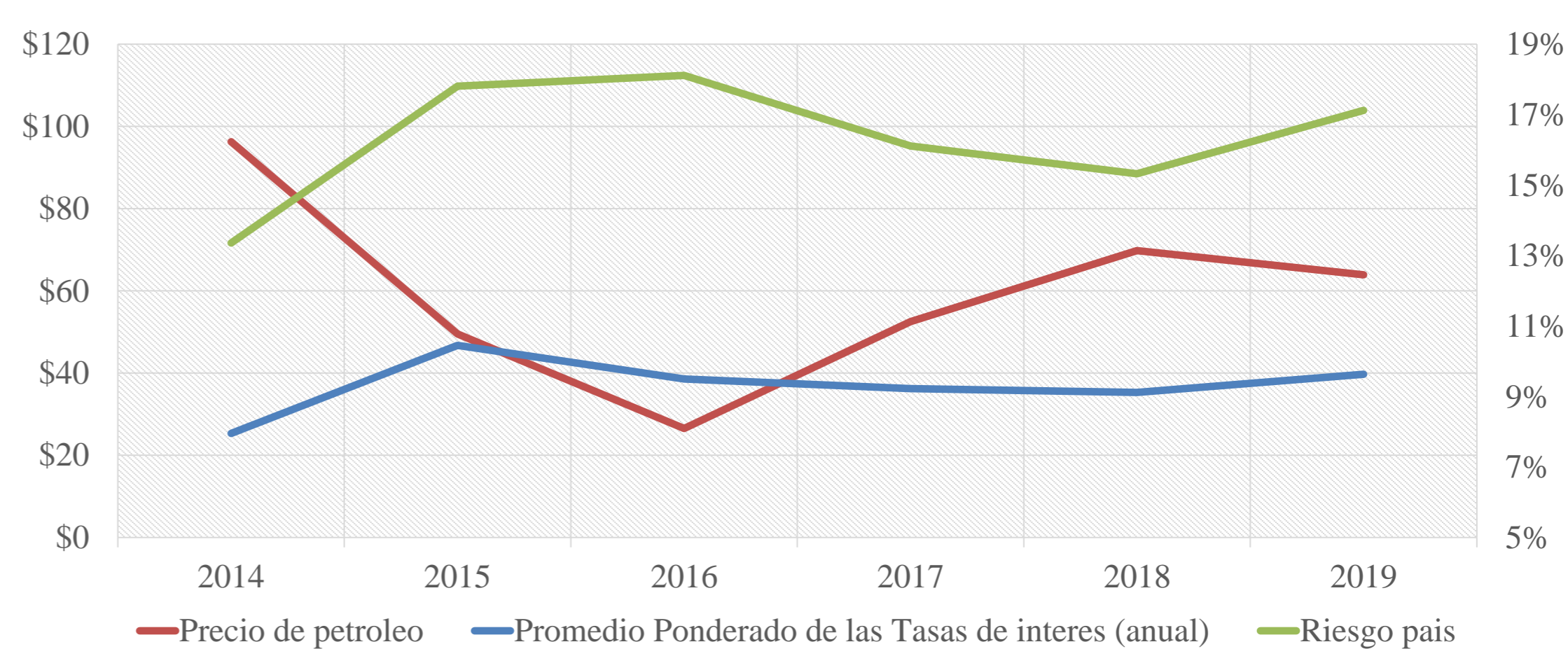

## RECAUDACIÓN TRIBUTARIA

- La recaudación tributaria representa el 40% de los ingresos totales del estado ecuatoriano, de los cuales el 51% lo representa la recaudación de IVA, un 36% el Impuesto a la Renta, y los impuestos a las Salidas de Divisa y Consumos Especiales representa un 16%.
- Una forma de conocer el punto óptimo de recaudación tributaria del país es determinar el punto máximo de la curva de Laffer. En el caso ecuatoriano, la presión fiscal se encuentran 6 puntos porcentuales por debajo del máximo.

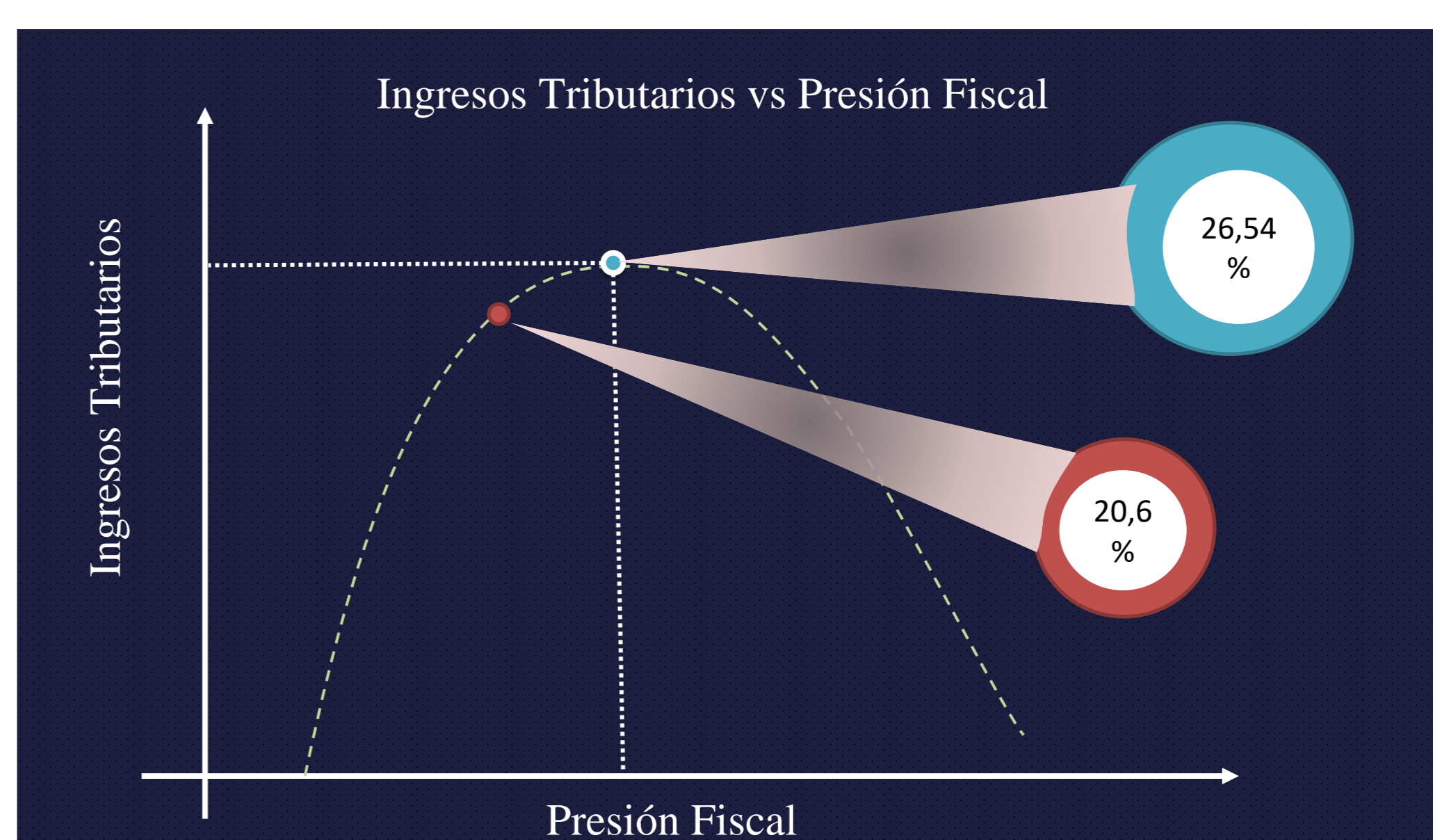

## CONCLUSIONES

- El alto nivel de gasto público no evidencia mejoras en el desempeño de la gestión gubernamental, demostrado por la baja eficiencia en el cumplimiento de los indicadores de satisfacción en cada área del presupuesto general del estado.
- El alto costo de la deuda se mantendrá hasta que exista un cambio en la política pública interna del país, enfocada en la diversificación de sus ingresos y así disminuir, paulatinamente, la dependencia hacia el precio del petróleo.
- La recaudación tributaria es importante debido al peso que tiene dentro de los ingresos que percibe el estado cada año, su disminución es inviable ya que financia parte de la gestión del estado con respecto a área de salud, educación y seguridad.
- Este tipo de análisis debe impulsar la discusión académica sobre la situación económica del país, haciendo que los ciudadanos generen un estado de conciencia y conozcan la realidad del Ecuador.