

Reformas Tributarias y Efectos en el Mercado de Trabajo

PROBLEMA

Se propuso aumentar el IVA en un 2% durante un año para obtener ingresos adicionales destinados a la reconstrucción tras el terremoto de junio de 2016 en Manabí y Esmeraldas. Esto podría reducir la demanda y aumentar costos, llevando a medidas como recortar contrataciones mensuales o disminuir la demanda de trabajo.

OBJETIVO GENERAL

Evaluar las consecuencias del aumento de dos puntos porcentuales en el Impuesto al Valor Agregado (IVA) en el mercado laboral de Ecuador después del terremoto de 2016 analizando los cambios en la tasa de desempleo, los niveles de empleo, los salarios, la informalidad laboral y su impacto en la distribución del ingreso y la pobreza laboral

PROPUESTA

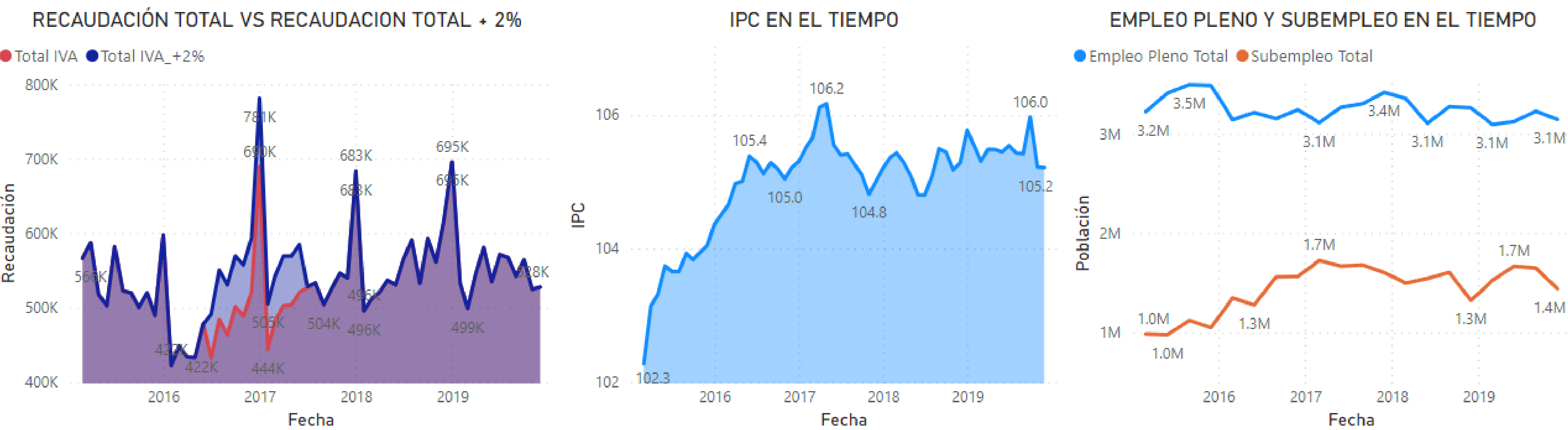

Este estudio se basa en datos públicos, como el Índice de Precios al Consumidor mensual del INEC, la Recaudación mensual del IVA del SRI y datos trimestrales de la ENEMDU. Para un análisis coherente, los valores se estandarizaron y se interpoló linealmente el empleo trimestral de la ENEMDU para convertirlo en datos mensuales.

RESULTADOS

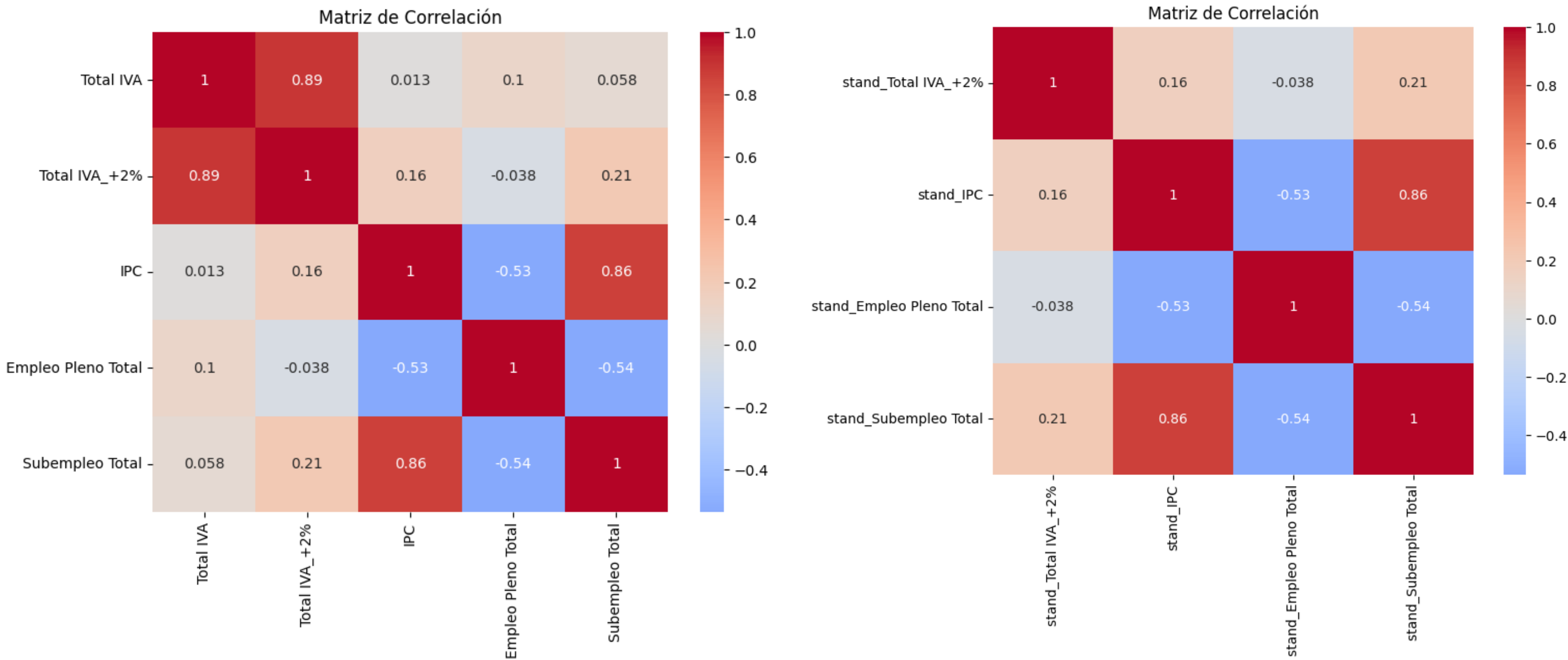

Capacidad explicativa moderada: El R-cuadrado es 0.312, lo que indica que el modelo explica alrededor del 31.2% de la variabilidad en el empleo pleno, con una capacidad moderada.



Significancia global: El valor F es 8.172 con valor p de 0.000141, indicando que al menos una variable independiente es significativa en el modelo.



Variables no significativas: Tanto "Total IVA_+2%" como "IPC" tienen coeficientes con valores p mayores que 0.05, lo que sugiere que no son estadísticamente significativas en el modelo.

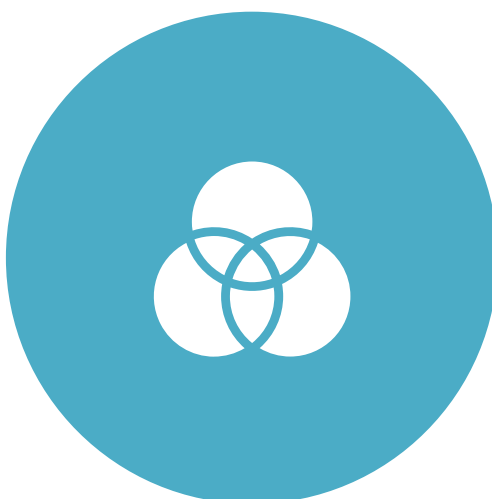

Limitaciones en coeficientes: Los coeficientes de "Total IVA_+2%", "IPC" y "Subempleo Total" tienen valores p altos, lo que implica que no hay evidencia suficiente para considerarlos significativos.

CONCLUSIONES

- Los resultados y análisis subrayan la necesidad de políticas fiscales bien equilibradas, que consideren tanto la recaudación como los posibles impactos en el empleo y la economía informal.
- Recomendaciones futuras: Dada la falta de significancia en algunas variables, es necesario considerar un análisis más detallado, explorar posibles problemas de multicolinealidad y probar diferentes configuraciones del modelo.