

Análisis de la afectación de los salarios del sector privado en Ecuador post confinamiento.

PROBLEMA

En Ecuador, los estragos económicos del COVID-19, han traído consecuencias y problemas significativos para la economía del país, un tema de vital relevancia es que el empleo, el progreso tanto en los ámbitos sociales como económicos del país, han tenido afectaciones de manera directa e indirectamente

OBJETIVO GENERAL

Determinar la existencia de las diferencias significativas en los salarios del sector privado en Ecuador post confinamiento mediante la modelación de datos recopilados de la ENEMDU 2017-2021 para el conocimiento de la afectación en los empleados del sector privado en la sociedad.



PROPUESTA

- ✓ En el presente estudio se desarrolló en primer lugar un análisis exploratorio-descriptivo que permitió identificar las diferencias en los ingresos laborales de los ecuatorianos antes y después de la pandemia.
- ✓ En segundo lugar, se desarrolló un análisis cuantitativo-descriptivo no experimental, con la finalidad de determinar si las diferencias son significativas y de manera adicional identificar los determinantes del ingreso laboral de los ecuatorianos para el año 2021.



Encuesta Nacional de Empleo, Desempleo y Subempleo (ENEMDU).
Instituto Nacional de Estadística Y Censos (INEC).

Periodo de análisis:
Cuatro trimestres de los periodos fiscales 2017-2019, para el 2020 por motivos de confinamiento, solo se realizó para los dos últimos trimestres del año, y el 2021 el corte existente es hasta el tercer trimestre.

Esta exploración caracterizó a la Población económica activa (PEA) que percibe remuneración.
Se excluye a los empleados del gobierno.

RESULTADOS

- ✓ A raíz de la pandemia en el 2020 se pudo encontrar reducciones significativas en los salarios, entre ellos:

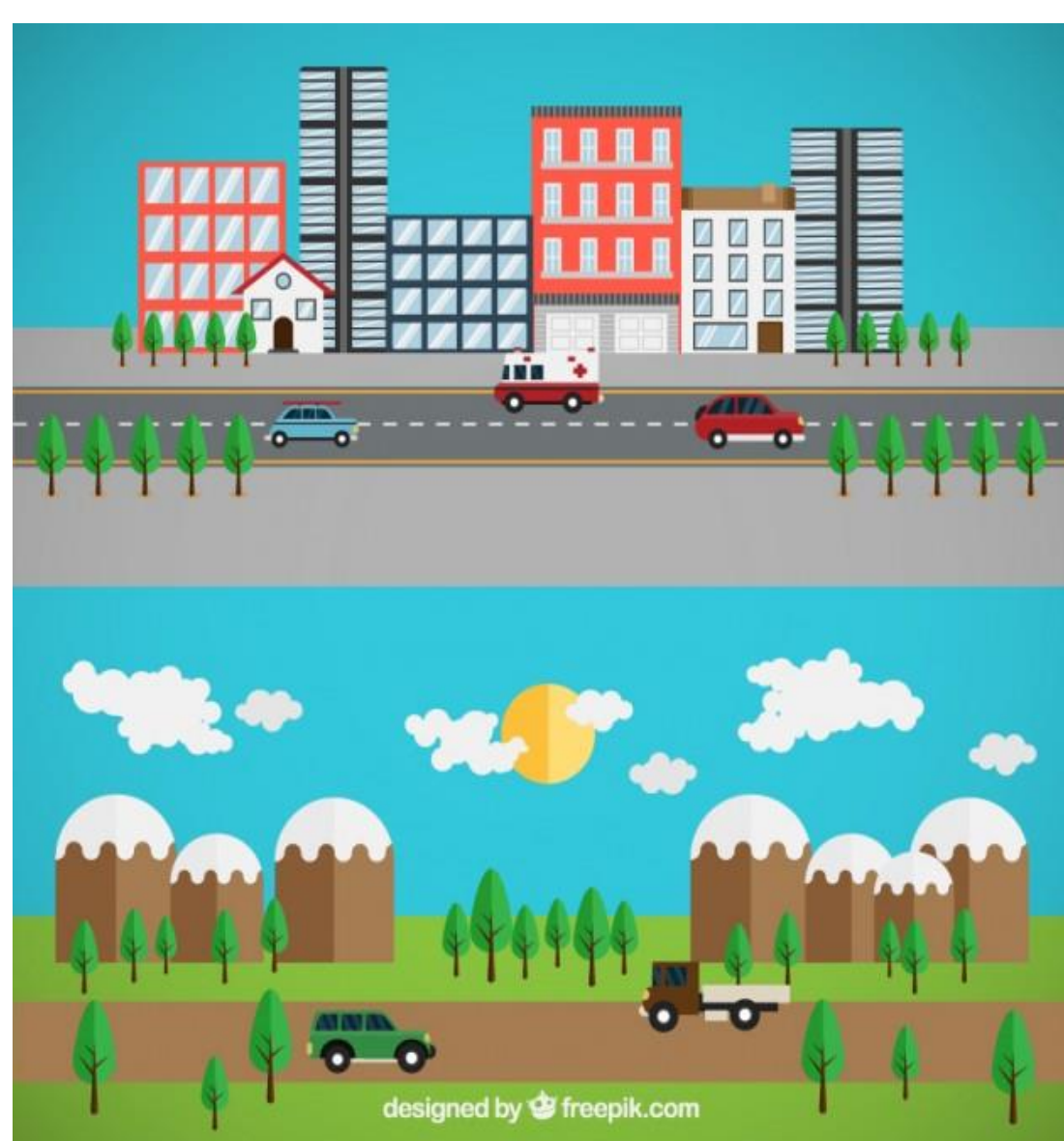

Ingreso laboral
Zona urbana
-61.40

Ingreso laboral
Hombres
-43.33

Ingreso Laboral
Zona Rural
-22.65

Ingreso Laboral
Mujeres
-22.07



CONCLUSIONES

- ✓ Se corroboró mediante la propuesta Minceriana que la educación es importante para dar mayor estabilidad económica a una familia, permitiendo un mejor estilo de vida en la mayoría de los casos.
- ✓ Se pudo evidenciar distorsiones en el mercado laboral ante externalidades negativas como la pandemia por Covid-19.
- ✓ Se encontraron diferencias significativas a nivel área, sexo, nivel de instrucción y estado civil.

