

MODELO DE NEGOCIO QUE IMPULSE LA REUTILIZACIÓN Y FORTALEZCA LA ECONOMÍA CIRCULAR EN LA CIUDAD DE GUAYAQUIL

PROBLEMA

Desde la revolución industrial, cambio la forma de extraer los recursos naturales. Producir y consumir se hizo más barato y las industrias empezaron a fabricar a gran escala lo que resolvió un problema de escasez para muchos hogares. Actualmente el consumo y extracción masiva sigue generando una enorme cantidad de residuos.

OBJETIVO GENERAL

Desarrollar un modelo de negocio enfocado en una economía colaborativa, que toma la economía circular como base, mediante la reutilización bienes y equipos maximizando su uso y así ayudar a reducir indirectamente la extracción de recursos de manera excesiva.

PROPUESTA

Desarrollar un modelo de negocio digital basado en la economía colaborativa, en la ciudad de Guayaquil. Este modelo de negocio esta integrado en una comunidad virtual cuyo fin es conectar a personas interesadas en poner en alquiler sus bienes y equipos, cuyo uso es de poca frecuencia, con familias que prefieran rentar en lugar de comprar dicho bien por un determinado precio y tiempo. Cada uno de estos equipos o bienes publicados en la plataforma son verificados por técnicos con la intención de generar confianza entre usuarios.

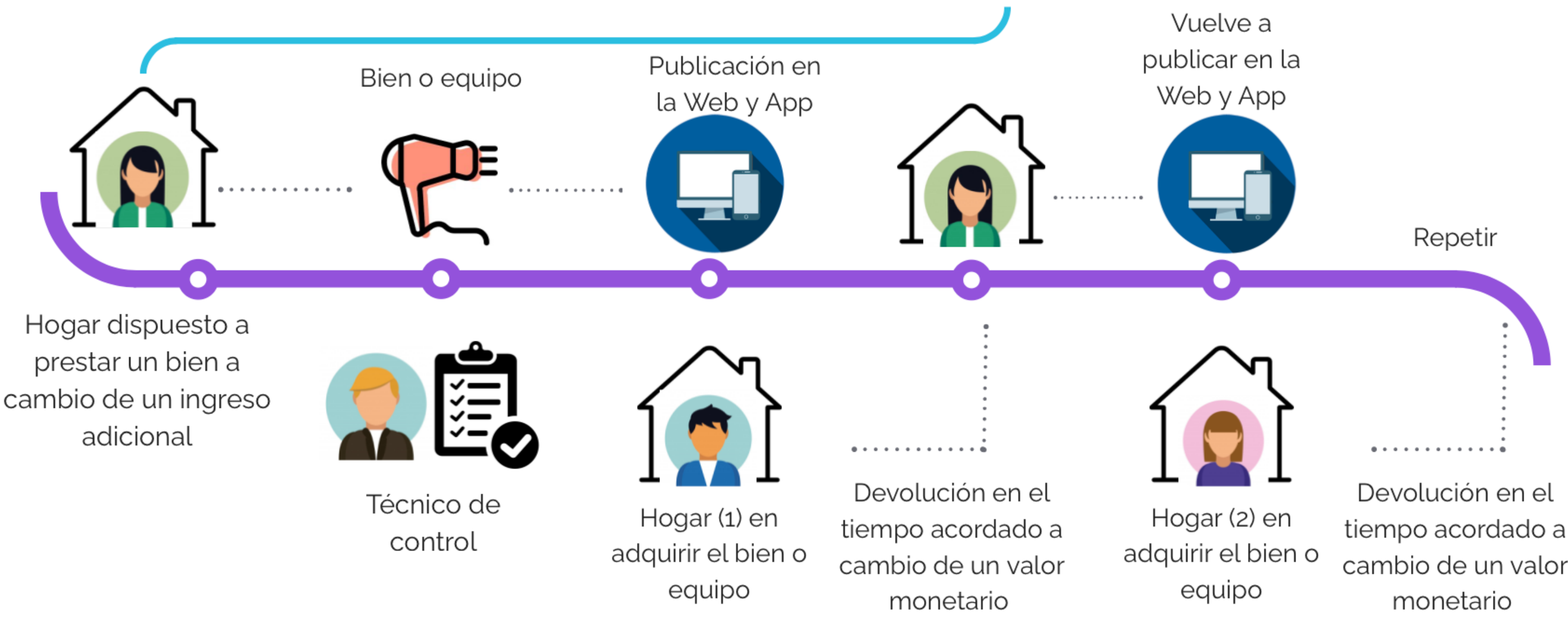

RESULTADOS

TIPO DE USUARIO DENTRO DE LA APLICACIÓN

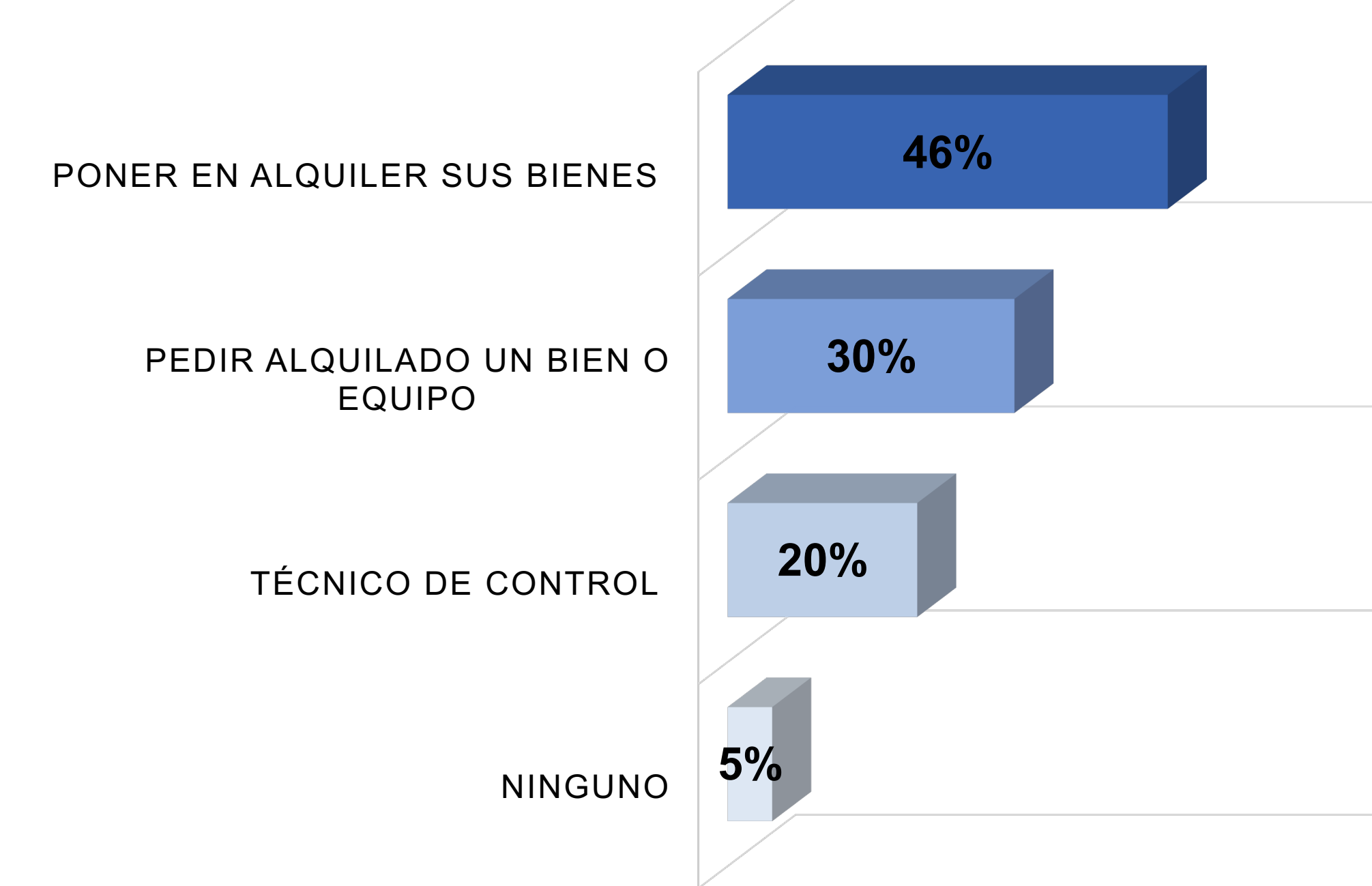

PAGO DE UNA TARIFA DE 10%

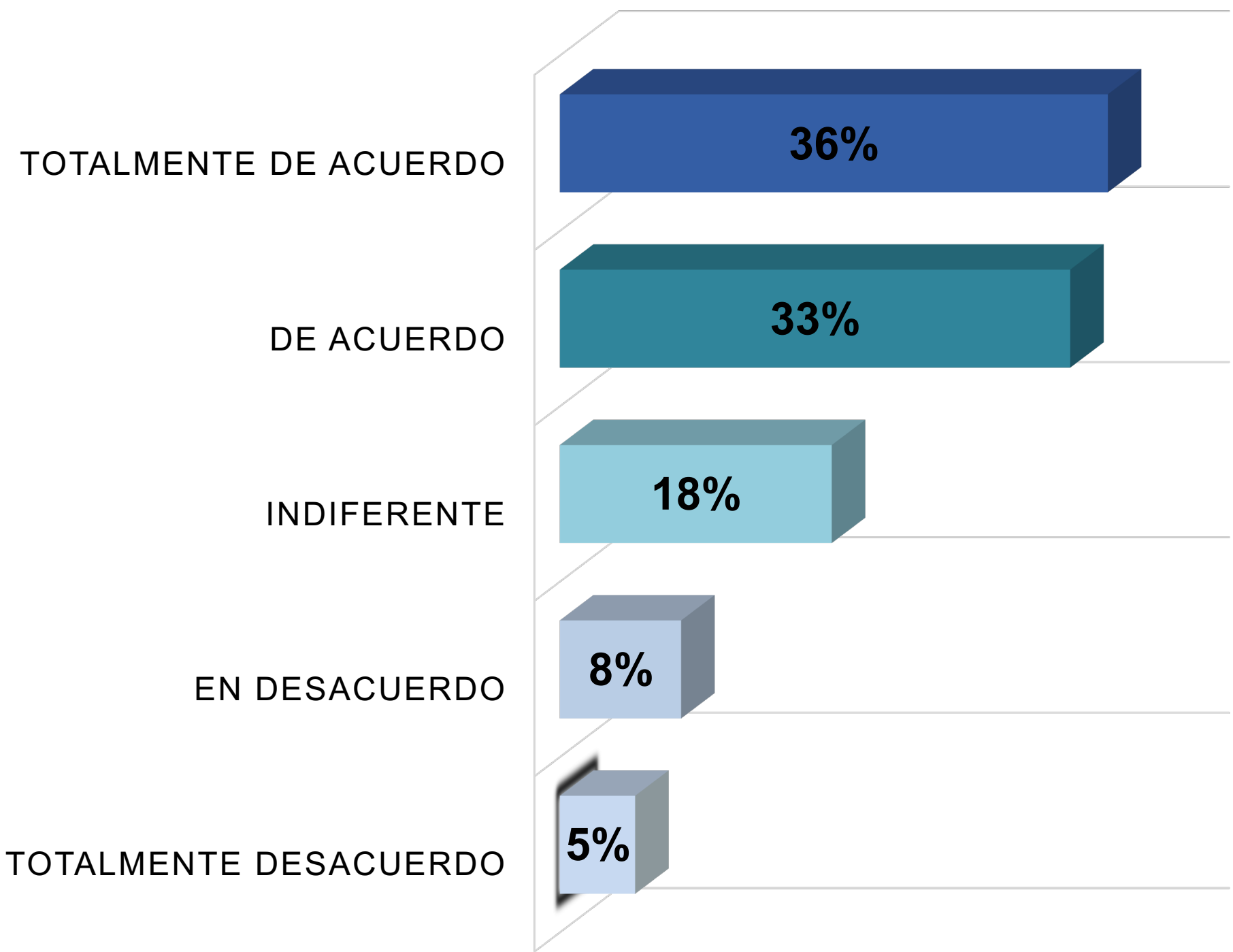

CONCLUSIONES

Beneficios a la comunidad y medio ambiente

- Se impulsa los buenos hábitos de compra en productos esenciales en los hogares de Guayaquil, considerando que este modelo de negocio ofrece una alternativa de adquisición en el cual pueden pedir prestado los bienes o equipos que necesiten para un uso menor a un mes.
- Al contrario de una compra, el préstamo de bienes reduce la extracción de recursos naturales de manera excesiva, concientizando que los recursos del planeta son finitos.

- El negocio digital es atractivo para la comunidad debido a que se genera un ingreso adicional en los hogares que ponen en alquiler sus bienes; al tiempo que se convierte en un ahorro para las familias que deciden adquirirlo por un determinado tiempo.

Aspecto financiero

- En base a lo financiero, se debería introducir el modelo de negocio en la ciudad de Guayaquil, basado en que la tasa interna de retorno es mayor a la tasa mínima de retorno: $TIR\ 33\% > TMAR\ 32,6\%$.